



**Об организации детской
оздоровительной кампании
в Янаульском районе
в 2023 году**

Оздоровление в 2022 году

Бюджет РБ: 8,9 млн. руб.

Бюджет МР Янаульский район: 1,4 млн. руб.

Лагеря дневного
пребывания

17 лагерей

3186 детей

Расходы из
бюджета РБ:
5,1 млн. руб.

Лагеря труда и
отдыха

6 лагерей

202 ребенка

Расходы из
муниципального
бюджета:
355,2 тыс. руб.

Загородные лагеря

2 лагеря

442 ребенка

Расходы из бюджета
РБ: 3,8 млн. руб.
Расходы из
муниципального
бюджета:
657,8 тыс. руб.

Трудоустройство
несовершеннолетних

8 школ

178 школьников

Расходы из
муниципального
бюджета: 400 тыс.руб.



План оздоровления в 2023 году

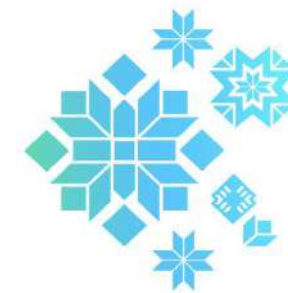

Бюджет РБ: 10,7 млн. руб.

Бюджет МР Янаульский район: 1,6 млн. руб.



Загородный лагерь «Чулпан»:

1 заезд: 01.06.2023-21.06.2023

2 заезд: 25.06.2023-15.07.2023

3 заезд: 19.07.2023-08.08.2023

4 заезд: 13.08.2023-26.08.2023

Загородный лагерь «Орленок»:

1 заезд: 14.06.2023 - 04.07.2023 - 100 детей

2 заезд: 08.07.2023 - 28.07.2023 - 100 детей

3 заезд: 03.08.2023 - 23.08.2023 - 100 детей



| Лагерь | Стоимость путевки | Республиканская компенсация | Родительская плата | Местный возврат (после заезда) |
|-----------|----------------------|--------------------------------|-----------------------|--------------------------------------|
| «Орленок» | 27000 | 15361,50 | 11638,50 | 2000 |
| «Чулпан» | 26000 | 15361,50 | 10638,50 | 2000 |

Путевки приобретаются на сайте:
<https://rest.edu-rb.ru>



Особенности летней кампании 2023 года

- Профильная смена Российского движения детей и молодежи «Движение первых»;
- Инклюзивная смена для детей с ОВЗ;
- Программы развития, воспитания, смены.

